

СХЕМА РАСПОЛОЖЕНИЯ ГРАНИЦ ПУБЛИЧНОГО СЕРВИТУТА

Объект: «Строительство СТП 10/0,4 кВ, ВЛ 10 кВ, ВЛ 0,4 кВ с установкой ПУ для электроснабжения станции катодной защиты по адресу: Пермский край, Пермский район, автодорога Болгары-Юго-Камский-Крылово, 12 км (4500071007)»

Местоположение объекта: Пермский край, Пермский муниципальный округ, автодорога Болгары-Юго-Камский-Крылово, 12 км

Площадь земель или части земельного участка, кв.м.: 3524

Категория земель: земли сельскохозяйственного назначения, земли промышленности, энергетики, транспорта, связи, радиовещания, телевидения, информатики, земли для обеспечения космической деятельности, земли обороны, безопасности и земли иного специального назначения

Вид разрешенного использования земельного участка: -

Цель использования: под объекты инженерного оборудования электроснабжения

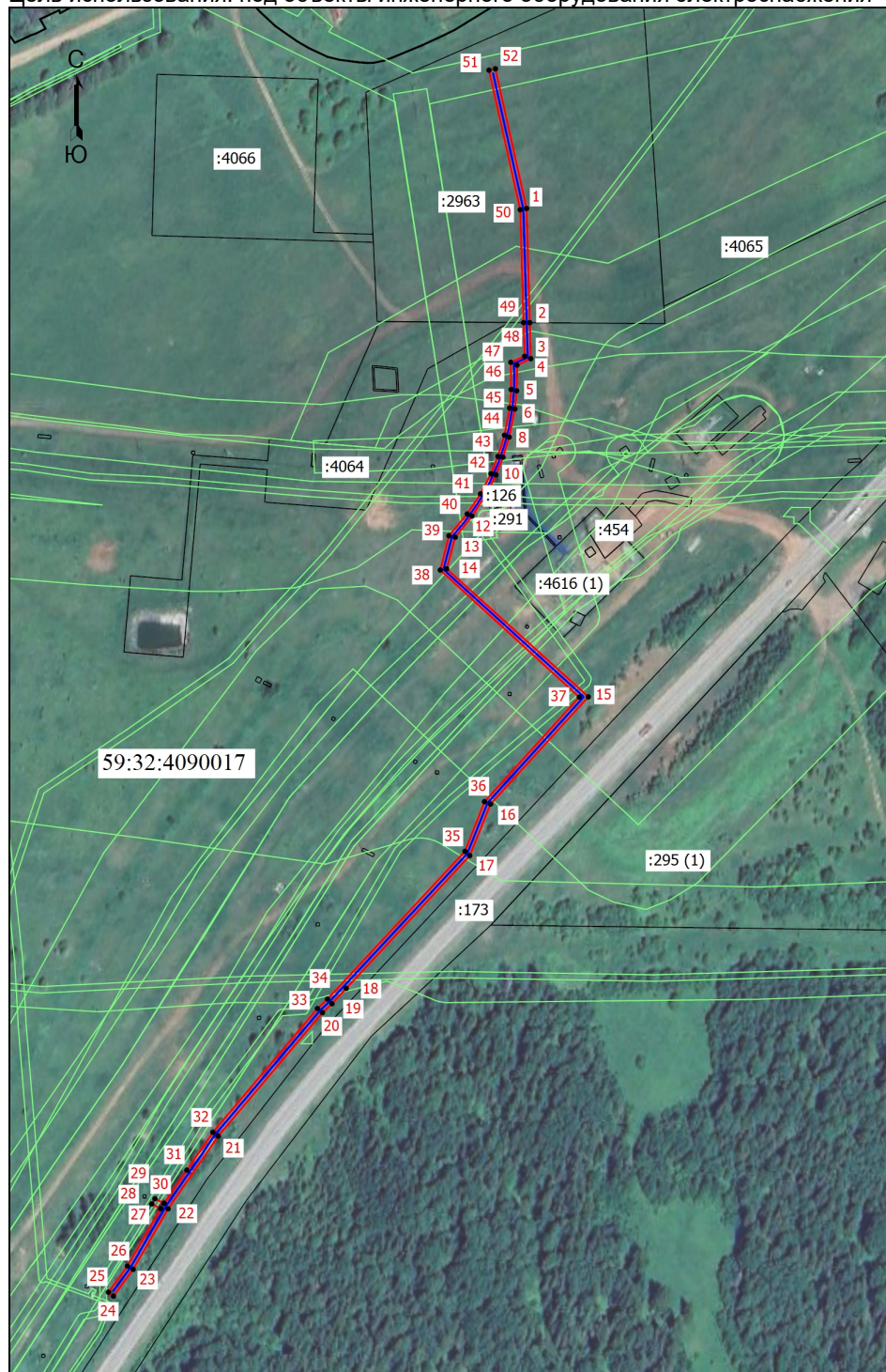

Координаты характерных точек (МСК-59 , зона 2)		
№ п/п	X	Y
1	492464,16	2202954,58
2	492393,35	2202956,55
3	492371,07	2202957,17
4	492367,04	2202948,63
5	492351,17	2202948,47
6	492339,89	2202947,33
7	492322,39	2202943,82
8	492309,96	2202939,96
9	492299,07	2202935,57
10	492289,77	2202930,93
11	492285,96	2202928,86
12	492273,49	2202920,82
13	492260,37	2202910,38
14	492240,73	2202905,05
15	492161,43	2202992,88
16	492094,94	2202932,27
17	492062,96	2202919,39
18	491980,62	2202842,80
19	491971,15	2202833,99
20	491965,61	2202828,09
21	491889,10	2202763,45
22	491844,02	2202732,43
23	491806,51	2202710,77
24	491789,87	2202698,58
25	491792,30	2202695,41
26	491808,48	2202707,26
27	491844,07	2202727,81
28	491847,03	2202722,37
29	491850,19	2202724,25
30	491847,46	2202729,97
31	491867,94	2202744,05
32	491891,43	2202760,19
33	491968,17	2202825,01
34	491974,01	2202831,20
35	492065,60	2202916,39
36	492096,40	2202928,55
37	492161,24	2202987,26
38	492239,97	2202901,12
39	492261,24	2202906,48
40	492274,78	2202917,84
41	492287,21	2202926,03
42	492299,72	2202932,53
43	492310,41	2202936,85
44	492323,59	2202940,89
45	492340,42	2202944,11
46	492351,90	2202945,05
47	492368,78	2202944,79
48	492372,51	2202953,41
49	492393,38	2202952,78
50	492463,38	2202950,66
51	492549,87	2202931,34
52	492550,73	2202935,27
1	492464,16	2202954,58

Масштаб 1: 1000

Условные обозначения

- - Граница кадастрового квартала
- - Граница земельного участка, согласно сведениям из ЕГРН
- - Граница зоны с особыми условиями использования
- - Граница публичного сервитута
- - Граница сооружения, планируемого к строительству
- 59:32:4090017 - Номер кадастрового квартала
- :173 - Кадастровый номер земельного участка
- 1 - Обозначение новой характерной точки